

INFORMAZIONI PERSONALI

FRANCO CANISI

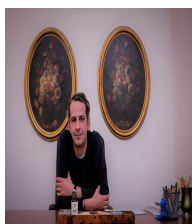

Residenza : Via Vespucci, 27, 29027, San Polo – Piacenza.
Domicilio: V.le Pubblico Passeggio 74 / C
Tel : 0523558626 Mobile : 3394150196

Email : Franco.canisi@gmail.com
Pec : Franco.Canisi.130@psypec.it

Sesso M | Data di nascita 24/12/1982 | Nazionalità Italiana

ESPERIENZE PROFESSIONALLE

Da Febbraio 2017 - Attualmente **PSICOLOGO – PSICOTERAPEUTA LIBERO PROFESSIONISTA.**
Studio privato di psicologia e psicoterapia – Via S.Franca, 10 – Piacenza
Colloqui e terapia individuale e di coppia rivolta ad adolescenti ed adulti.

Da Marzo 2017 – Luglio 2017 **INCARICATO COORDINAMENTO GREST E DOPOSCUOLA.**
Associazione di promozione sociale MCL – P.le Crociate 8, Piacenza.
Responsabile Coordinamento Grest estivo Alseno. Formazione ad animatori e volontari.
Presidente MCL Dott.Umberto Morelli.

Da Dicembre 2016 – Febbraio 2017 **PSICOLOGO – PSICOTERAPEUTA VOLONTARIO**
Azienda Sanitaria Locale di Parma – Distretto di Fidenza, CSM (centro di salute mentale e presidio psichiatrico) , Via Berenini 153, 43046 – Fidenza (PR). Dipartimento di Salute mentale integrato
Colloqui di sostegno psicologico individuale. Progettazione del piano terapeutico individuale e colloqui clinici psicoterapeutici.
Attività o settore Azienda ASL Parma, Distretto di Fidenza. – Dipartimento Salute Mentale Integrato. Tutor Dott.ssa Elisa Casana.

Da Maggio 2016 – Settembre 2016 **EDUCATORE**
Cooperativa Sociale onlus “Il Germogliodue”. Via P.Bubba, 25 – 29122 - Piacenza
Educatore presso centro socio – riabilitativo semi-residenziale accreditato. Attività di laboratori espressivi – artistici e di cucina. Supporto socio – relazione agli ospiti con disabilità fisica e psichica.
Stesura PAI.
Attività o settore Cooperativa Sociale Onlus

Da Giugno 2015 – Marzo 2016 OPERATORE TERAPEUTICO

Co. Te. Pi. Onlus – Operatori terapeutici Piacenza. St.da Farnese, 96 – 29121 – Piacenza.

Operatore presso comunità a modulo doppia diagnosi “Emmaus”. Gestione presa in carico, con l'equipe medica ed educativa, degli utenti. Promuovere il graduale reinserimento attraverso specifici programmi educativi e terapeutici di utenti in comorbilità psichiatrica.

Attività o settore Cooperativa Sociale a responsabilità limitata.

Da Marzo 2014 – Gennaio 2016 EDUCATORE

Aurora Domus Società Cooperativa Onlus. Via Sonnino 33A, 43126 – Parma.

Educatore per servizi domiciliari NPIA (neuropsichiatrica infantile) , Pedemontana ADDSB e ASL – Langhirano NPI – ASP Langhirano – ASL PSI Parma. Comunità terapeutica per minori S. Polo di Torrile.

Attività o settore Società cooperativa sociale

Da Dicembre 2013– Novembre 2016 PSICOLOGO TIROCINANTE PSICOTERAPEUTA

Azienda Sanitaria Locale di Parma – Distretto di Fidenza, CSM (centro di salute mentale e presidio psichiatrico) , Via Berenini 153, 43046 – Fidenza (PR). Dipartimento di Salute mentale integrato

Colloqui di sostegno psicologico individuale. Progettazione piano terapeutico individuale e colloqui clinici psicoterapeutici.

Attività o settore Azienda ASL Parma – Dipartimento Salute Mentale Integrato

Da Gennaio 2013 – Marzo 2013 EDUCATORE

Oasi Lavoro filiale di Bologna, Via C. Masetti, 5 - Bologna

Educatore presso R.T.P (residenza trattamento protratto) accreditata ASL Piacenza “Cà Torricelle” - St.da Valnure, 11 – Piacenza. .

Attività o settore Settore assistenziale sanitario.

Da Aprile 2010 – Aprile 2011 EDUCATORE

Unicoop Società Coop.va Sociale A.R.L. , p.zza Cittadella, 2 – 29121 - Piacenza

Educatore presso comunità minori stranieri non accompagnati (MSNA) “Albatros” . Attività di gestione quotidianità, inserimento formativo e scolastico. Supporto educativo e tutoraggio. Programmazione progetti individuali educativi.

Attività o settore Cooperativa Sociale di Servizi alla Persona

ISTRUZIONE E FORMAZIONE

Ottobre 2012 – Dicembre 2016 **Diploma di Specializzazione in Psicoterapia Interattivo – Cognitiva**
Istituto di Psicologia clinica e giuridica “Psicopraxis”, Via G.Savelli, 86 – 35129 – Padova.
Abilitazione all'esercizio dell'attività psicoterapeutica di orientamento cognitivo.

Marzo 2013 Iscrizione all'Albo professionale degli psicologi dell'Emilia Romagna – Sez A – n.7423.

Novembre 2012 Abilitazione all'esercizio della professione di Psicologo – Università degli Studi di Torino.

- Novembre 2011 – Maggio 2012 **TIROCINIO PROFESSIONALIZZANTE POST – LAUREAM.**
Azienda Sanitaria Locale ASL TO 2. Dipartimento Dipendenze, 1 Poliambulatorio di Via Pacchiotti, 2 – Torino. Partecipazione a primi colloqui psicologici e somministrazione test. Gruppo arte – terapia plastico – pittorica presso Casa Circondariale “Lorusso – Cotugno” - Torino.
- Ottobre 2008 – Ottobre 2011 **Laurea Magistrale classe LM – 51 in Psicologia clinica e di comunità .**
Università degli studi di Torino. Facoltà di Psicologia clinica e di comunità. Via Verdi, 8 – 10124 – Torino. Principali materie : Psicologia Clinica, psicodiagnostica, psicologia dello sviluppo, psicologia sociale, psicologia di comunità.
- Febbraio 2012 – Novembre 2012 **Master in Psicodiagnosi dell'adulto.**
“A.Adler Institute”. C.so Sommelier 4, 10125 – Torino. Principali materie : Psicodiagnostica Rorschach , T.A.T, WAIS, MMPI – 2. Stesura dei protocolli e relazione diagnostica.
- Ottobre 2006 – Marzo 2007 **Tirocinante pre - lauream**
Casa di cura neuropsichiatrica “Villa Cristina”. Co-conduzione partecipante in gruppi verbali, osservazione a colloqui psicologici con utenti e tutor “Dott. A. Ballabio.
- Ottobre 2003 – Marzo 2006 **Laurea triennale in scienze del comportamento e delle relazioni interpersonali e sociali**
Università degli studi di Parma. Laurea triennale. Principali materie: Psicologia sociale, Psicologia dei gruppi, Metodologia della ricerca psico – sociale, Psicologia Clinica.

COMPETENZE PERSONALI

Lingua madre Italiana

Altre lingue	COMPRESIONE		PARLATO		PRODUZIONE SCRITTA
	Ascolto	Lettura	Interazione	Produzione orale	
Inglese	B2	B2	B2	B2	B2

- Competenze comunicative** Capacità di ascolto del disagio psicologico maturate grazie alle diverse esperienze lavorative in contesti diversi. Competenze comunicative approfondite all'inquadramento teorico della formazione in psicoterapia, fortemente connotata da tecniche di persuasione comunicativa e strategica.
- Competenze organizzative e gestionali** Competenza gestionale maturata dal lavoro di equipe in stretto contatto con figure professionali differenti. Organizzazione del progetto terapeutico individuale e di gruppo maturata sia dalla specifica formazione sia dai ruoli professionali assunti.
- Competenze professionali** Competenza professionale nel ruolo di psicologo – psicoterapeuta. Competenza diagnostica e relazionale.

Competenza Informatica Buona padronanza di word, power- point. Attestato di partecipazione corso “informatica base” - Manager S.R.L. - Torino.

Altre competenze Competenza sportiva maturata e sviluppata a livello agonistico. Capacità di stare in gruppo e rispetto delle regole nello sport. Tesserato FIGC (2015) come consulente Psicologo del Piacenza Calcio 1919.
 Operaio: stagionale in settore agro – alimentare Azienda A.R.P – Gariga di Podenzano.
 Educatore per soggiorni climatici in Massa Marittima (GR) con Cooperativa “A piccoli passi” - Via Tertulliano, 70 – Milano.

Patente di guida B

ULTERIORI INFORMAZIONI

Pubblicazioni 31-05-2015. Corso Residenziale di Alta Formazione in Mindfulness – APL – Associazione Psicologi Lombardia: Psicologia del benessere e psicoterapia.

Presentazioni

Progetti 11-02-2014 , 12- 02-2014 . Corso “Interculturalità e salute mentale” Ordine degli Psicologi dell'Emilia Romagna. Attestato di partecipazione.

Conferenze

Seminari

Riconoscimenti e premi Relatore in : Sport giovanile: Allenatori e genitori. Ruoli diversi e stessi obiettivi. Conferenza organizzata dal Piacenza Calcio 1919 e patrocinata da Comune di Piacenza e AIAC Associazione Italiana Allenatori Calcio.

Appartenenza a gruppi / associazioni

Referenze Comitato di Redazione della Rivista Scientifica “Narrare i gruppi” - Rivista di etnografia dell'interazione quotidiana. Prospettive cliniche e sociali. Sito web “Narrare i Gruppi”.

Menzioni

Corsi

Certificazioni 2014 – Socio dell'Associazione SCI – Servizio Civile Internazionale.

Dati personali Autorizzo il trattamento dei miei dati personali ai sensi del Decreto Legislativo 30 giugno 2003, n. 196 "Codice in materia di protezione dei dati personali”.